

MAÎTRE D'OUVRAGE

LHOIST FRANCE OUEST

Référence : L- 49-22



PROJET "ESUS"
Alimentation four en 100% biomasse
Batiment de stockage et transformation
Batiment d'injection
USINE DES GAILLARDS
36800 SAINT GAULTIER

COURRIER ARRIVÉ LE
21 OCT. 2022
SAINT-GAULTIER

DOSSIER
PERMIS DE CONSTRUIRE

PC 40 - REGLES DE SECURITE
bâtiment ne recevant pas du public

Pièces : 2 / 3 / 4 / 5

EURL NEROLI ARCHITECTURE
Jean-Malo NEROLI - Architecte D.P.L.G.
2 Rue de la Gare - 36250 NIHERNE
02 54 22 72 66
SIRET 824 156 715 00024 - APE 7111Z

NEROLI ARCHITECTURE

Jean-Malo NEROLI - Architecte D.P.L.G.
2, rue de la gare 36250 NIHERNE
Tél : 02.54.22.72.66. contact@neroli.archi.fr



DOSSIER

A.P.S.

A.P.D.

P.C.

D.C.E.

D.O.E.

DATE

SEPTEMBRE
2022

DATE

MODIFICATIONS

INDICE



NOTICE DE SECURITE CONCERNANT LES BATIMENTS ARTISANAUX ET INDUSTRIELS

(Code du travail, loi du 19 juillet 1976 et décret du 21 septembre 1977 pour la protection de l'environnement)

1 – RENSEIGNEMENTS ADMINISTRATIFS

- Nom et adresse : LHOIST France OUEST
représentée par Mr SEBASTIEN BAULIMON
USINE DES GAILLARDS
36800 SAINT GAULTIER

- Raison sociale : LHOIST France OUEST

2 – OBJET DU DOSSIER :

Construction neuve Extension Réaménagement

3 – ACTIVITE :

- Nature de l'activité :
PROJET ESUS –
UNITE DE STOCKAGE ET DE TRANSFORMATION POUR ALIMENTATION DE FOUR EN 100 % BIOMASSE

- Quantité de matières : 3 X 600 M3
- Puissance machine : voir document ci-joint
- N° rubrique :
- Soumis à : Autorisation Déclaration

Pour les installations classées pour la protection de l'environnement, compléter les renseignements ci-dessous :

Régime existant du site (s'il y a lieu) : Autorisation Déclaration

4 – IMPLANTATION – ISOLEMENT :

- Surface du ou des bâtiments : SHOB RDC 1927.25 m2 – SHOB ETAGE 49.26m
- Distance par rapport aux tiers : PLUS DE 150 M
- Distance par rapport aux bâtiments existants : 11 m
- Nombre d'entrées pour véhicules sur le site : 1

5 – NATURE DE LA CONSTRUCTION :

- Murs : Stockage
MURS BETON HT 4.50 + BARDAGE SIMPLE PEAU
Transformation
BARDAGE SIMPLE PEAU
Local électrique
MURS BETON

- Structure : METALLIQUE

- Charpente : CHARPENTE METALLIQUE

- Couverture : BAC ACIER SIMPLE PEAU + EXUTOIRES

- Isolant utilisé : NEANT

6 – DEGAGEMENTS OU SORTIES DE SECOURS :

- Nombres de sorties de secours par bâtiment : 1 SORTIE DE SECOUR PAR CELLULE

- Distance maxi à parcourir pour atteindre une sortie de secours :

7 – VENTILATION – DESENFUMAGE :

- Type de désenfumage : EXUTOIRES PNEUMATIQUES

- Nombre d'exutoires : 20 Pourcentage de surface utile : 2% de la surface

- Commande de désenfumage : Automatique Manuelle

- Parties translucides fusibles : Pourcentage : 2% de la surface

8 – INSTALLATIONS ELECTRIQUES :

- Nature de la norme et de la réglementation retenues :
- Localisation des organes de coupures par bâtiment : tableau électrique dans le local électrique

9 – CHAUFFAGE : SANS OBJET

- Nature :
- Puissance :
- Isolement chaufferie : Degré Coupe Feu : Murs : Porte :

10 – ECLAIRAGE DE SECURITE :

- Type d'éclairage retenu : Blocs autonomes
- Nature de l'éclairage : Balisage Ambiance

11 – RISQUES SPECIAUX

12 – MOYENS DE SECOURS

Défense interne contre l'incendie

- Nombre et types d'extincteurs : extincteurs suivant règles APSAD R4 (eau, CO2, poudre)

- Robinet d'incendie armé : SANS OBJET

- Autres :

Défense externe contre l'incendie

a) Description de l'existant
bouche d'incendie sur réseau d'adduction

* Poteau ou bouche incendie : *Débit : *Pression : bars *Distance :

* Réserve d'eau existante
: *Capacité : 250 m3 *Distance : + 200 m

* Réserve d'eau projetée
: *Capacité : 120 m3 *Distance : - 100 m

COURRIER ARRIVÉ LE :
21 OCT. 2022
SAINT-GAULTIER

b) Complément prévu (si nécessaire)

Extension ou renforcement sur le réseau A.E.P. (Fournir attestation du gestionnaire du réseau A.E.P.)

Citerne aérienne de m3 – Respect de la circulaire N° 465 du 10/12/1951

Bassin de m3 – Respect de la circulaire N° 465 du 10/12/1951

Point d'eau naturel aménagé (rivière, étang,...) – Respect de la circulaire N° 465 du 10/12/1951

(Cocher la case correspondante à la solution aménagée)

Autres :

- | | |
|---------------------------|-----------------------------|
| - Alarme : | voir notice ci jointe |
| - Détection incendie : | voir notice ci jointe |
| - Plan d'évacuation : | selon les normes en vigueur |
| - Permis de feu : | selon les normes en vigueur |
| - Consignes de sécurité : | selon les normes en vigueur |
| - Equipe de sécurité : | selon les normes en vigueur |

Signature maître d'ouvrage :

COURRIER ARRIVE
21 OCT. 2022
SAINT-GAULTIER

Projet : Usine des Gaillards
Route de Buzancais
36800 SAINT GAULTIER

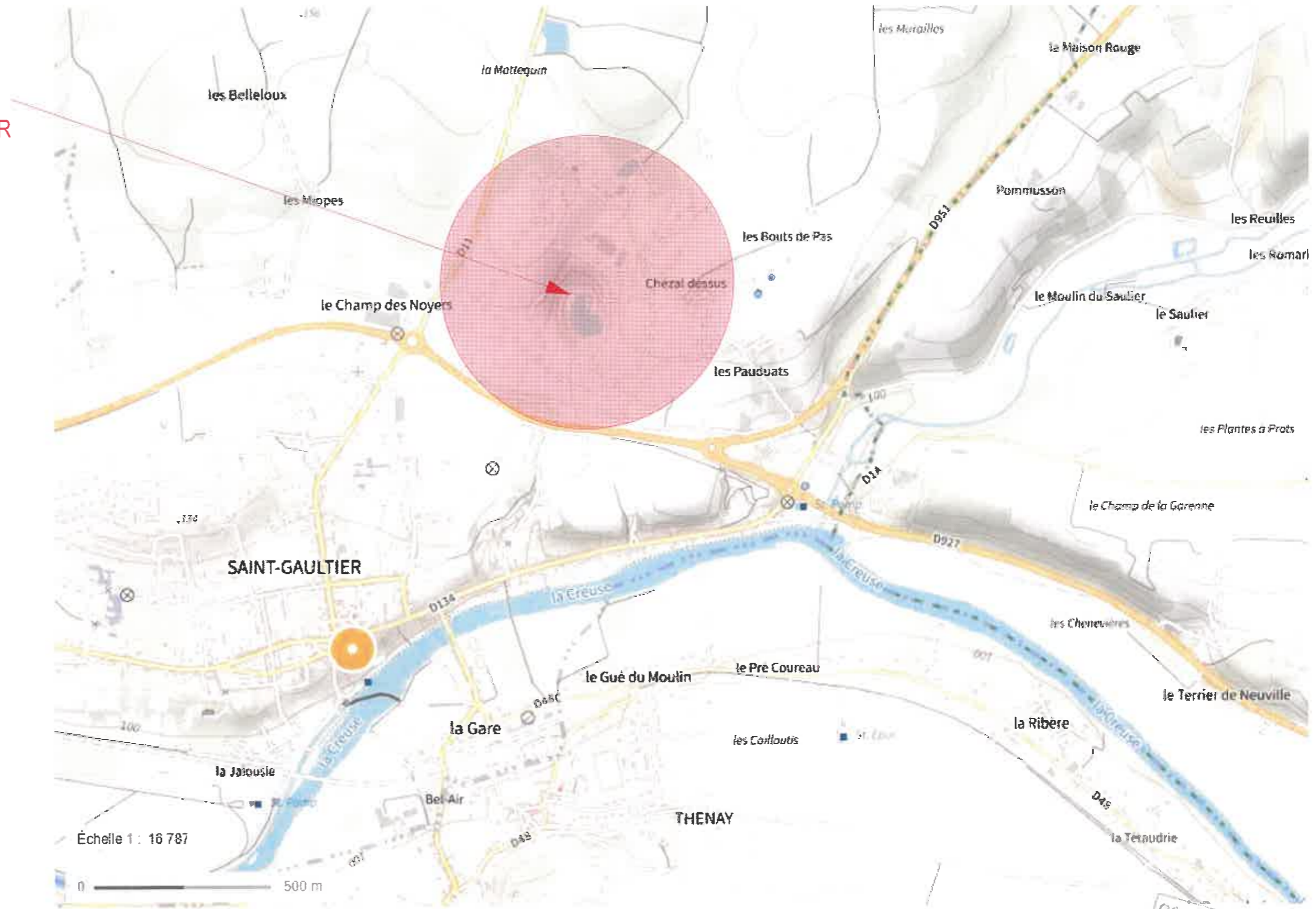

COURRIER ARI
21 OCT. 2022
SAINT-GAULTIER

Ouvrage :
PROJET ESUS - ALIMENTATION FOUR 100% EN BIOMASSE
Usine des Gaillards - 36800 SAINT GAULTIER

Maître d'ouvrage :
LHOIST FRANCE OUEST

Maître d'œuvre :
NEROLI ARCHITECTURE
2 Rue de la Gare 36250 NIHERNE



PC
Pièces 2/4

N° de pièce :
1

Titre :
SITUATION

Echelle : 1/1500
Format : A3
Date : 24/08/2022

Contact :
Jean-Malo NEROLI
Architecte DPLG
N° de contact :
Tel 02 54 22 72 66
contact@neroli-archi.fr

Indice :

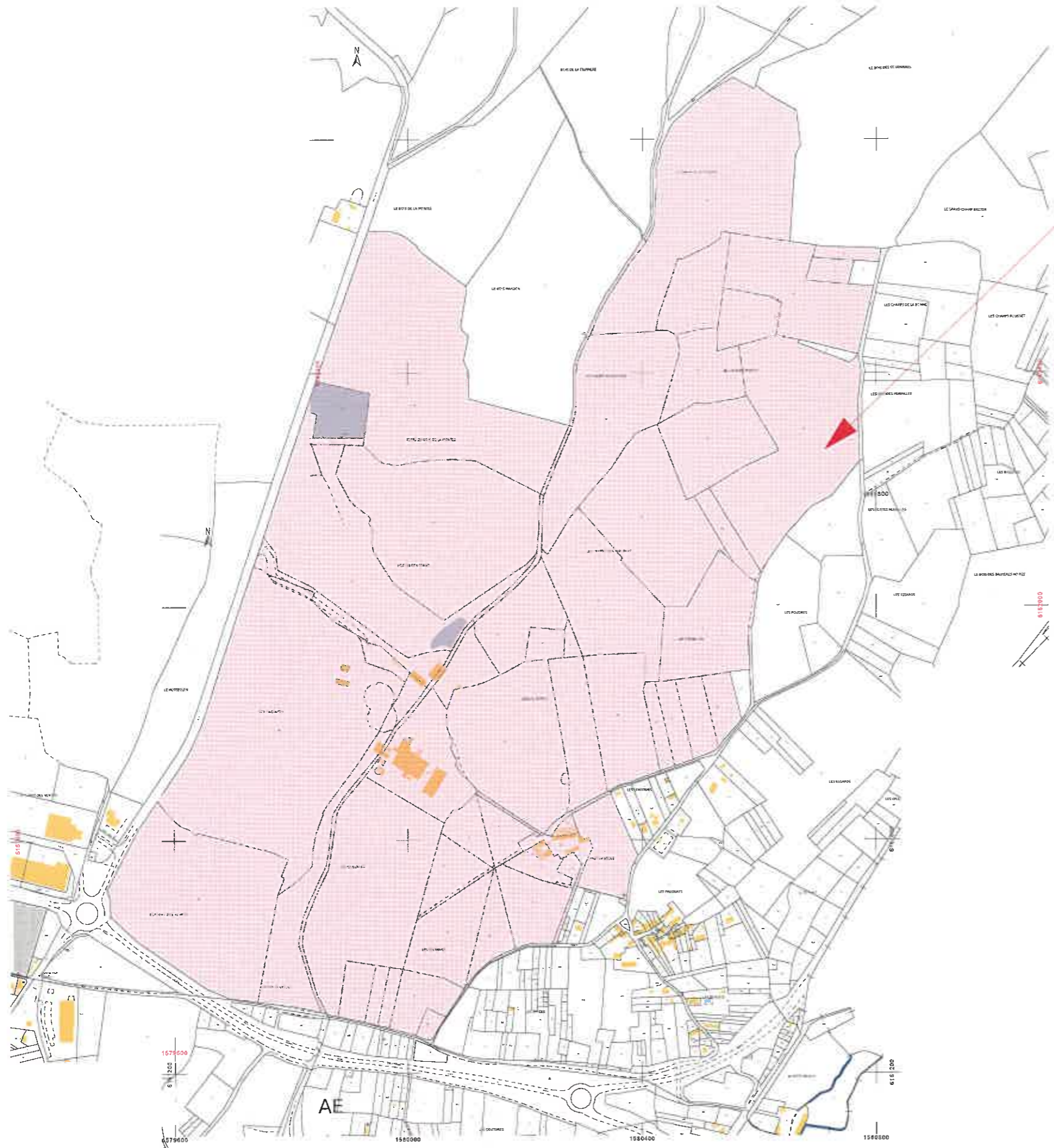

Projet : Usine des Gaillards
Route de Buzancais
36800 SAINT GAULTIER

section A
n° 52

section B
n° 212/213/214/215/216/217/218/222/223/225/226/
227/228/229/230/232/233/235/236/237/238/240/
241/242/243/245/246/247/249/250/251/252/253/
254/256/258/259/260/261/262/430/431/432/433/
434/435/541/542/543/544/547/548/559/723/722/
724/775/782/825

superficie 1.078.408,00 m2

COURRIER ARRIVEE
21 OCT. 2022
SAINT-GAULTIER

Ouvrage : **PROJET ESUS - ALIMENTATION FOUR 100% EN BIOMASSE**
Usine des Gaillards - 36800 SAINT GAULTIER

Maître d'ouvrage : **LHOIST FRANCE OUEST**

Maître d'œuvre : **NEROLI ARCHITECTURE**
2 Rue de la Gare 36250 NIHERNE



PC
Pièces 2/4

N° de pièce : **1**

Titre : **CADASTRE**

Echelle : 1/8000

Format : A3

Date : 24/08/2022

Contact : Jean-Malo NEROLI
Architecte DPLG

N° de contact : Tel 02 54 22 72 66
contact@neroli-archi.fr

Indice :

Projet :
Bâtiment réception / préparation combustible

Projet :
Bâtiment injection

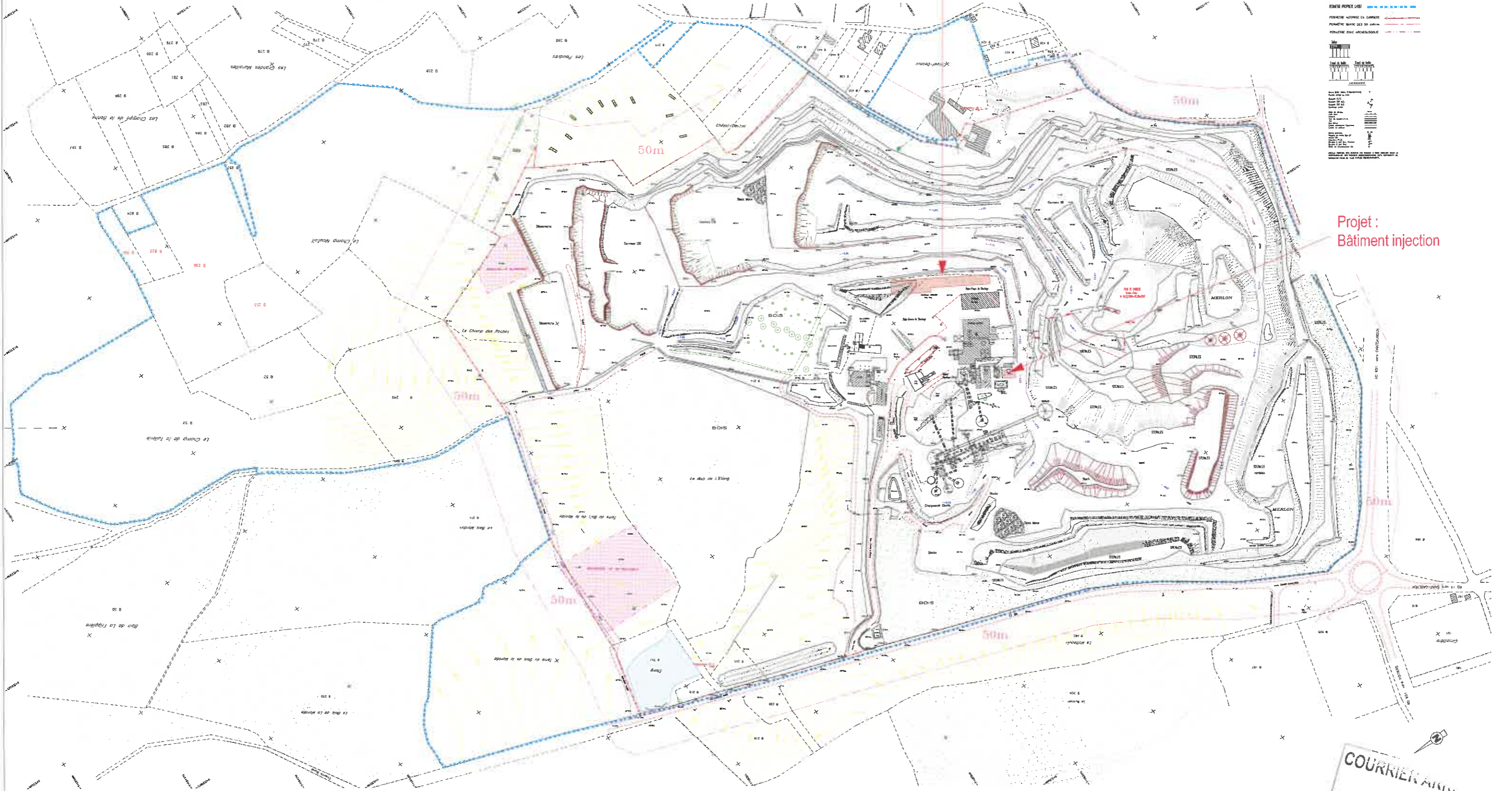

COURRIER AVEC
21 OCT. 2022
SAINT GAULTIER

Ouvrage : PROJET ESUS - ALIMENTATION FOUR 100% EN BIOMASSE Usine des Gaillards - 36800 SAINT GAULTIER		Maître d'ouvrage : LHOIST FRANCE OUEST		Maître d'œuvre : NEROLI ARCHITECTURE 2 Rue de la Gare 36250 NIHERNE			PC Pièce 4	N° de pièce : 2
Titre : ETAT ACTUEL - MASSE		Echelle : 1/5000	Format : A3	Date : 24/08/2022	Contact : Jean-Malo NEROLI Architecte DPLG			

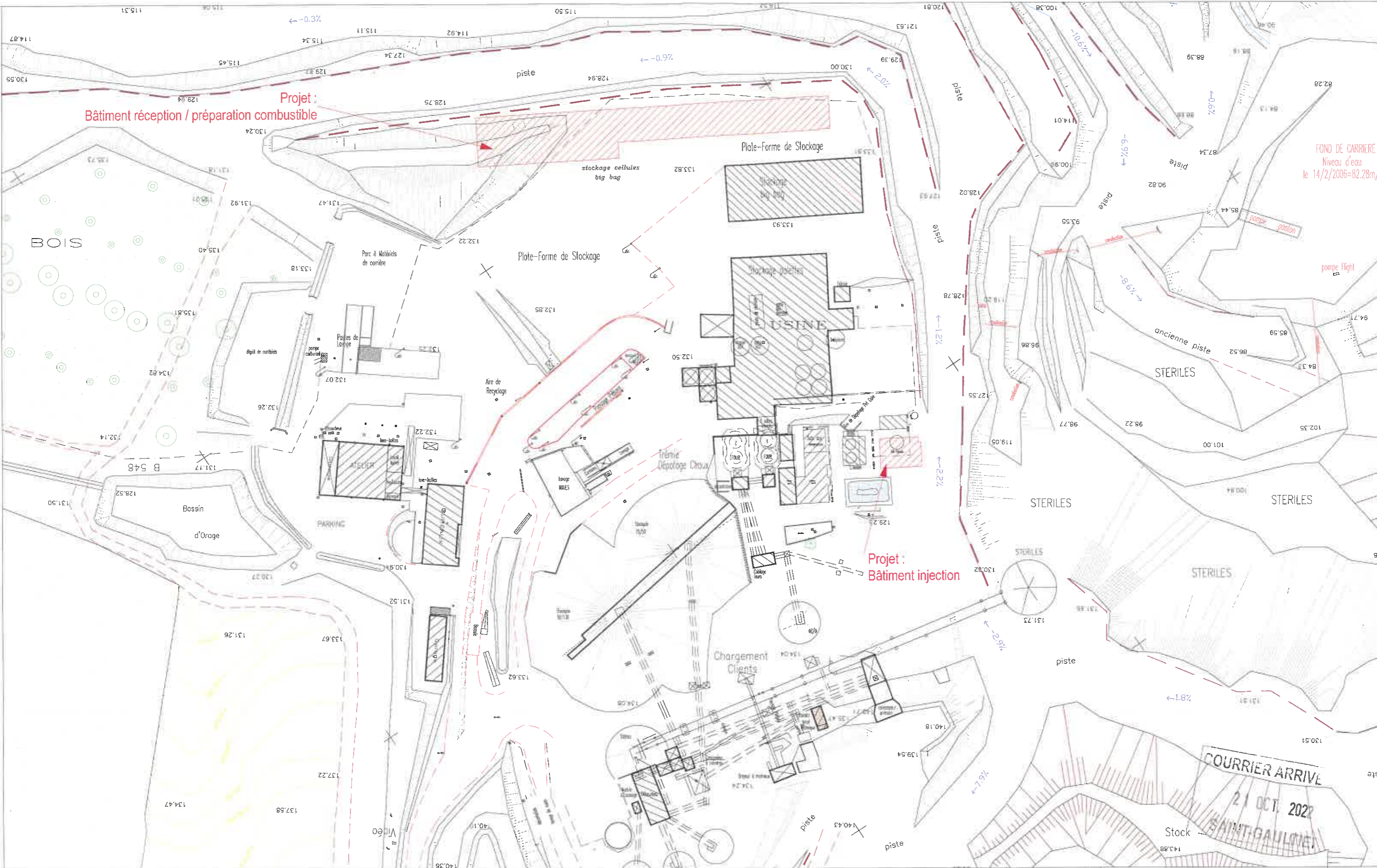

Ouvrage : **PROJET ESUS - ALIMENTATION FOUR 100% EN BIOMASSE**
 Usine des Gaillards - 36800 SAINT GAULTIER

Maitre d'ouvrage : **LHOIST FRANCE OUEST**

Maitre d'œuvre : **NEROLI ARCHITECTURE**
 2 Rue de la Gare 36250 NIERNE



PC
Pièce 4

Titre : **ETAT ACTUEL - MASSE - zone des travaux**

Echelle : 1/1000
 Format : A3

Date : 24/08/2022
 Contact : Jean-Malo NEROLI
 Architecte DPLG
 Tel 02 54 22 72 66
 contact@neroli-archi.fr

N° de pièce : **2**
 Index

COURRIER ARRIVE
 21 OCT 2022
 SAINT-GAULTIER

Projet :
Bâtiment réception / préparation combustible

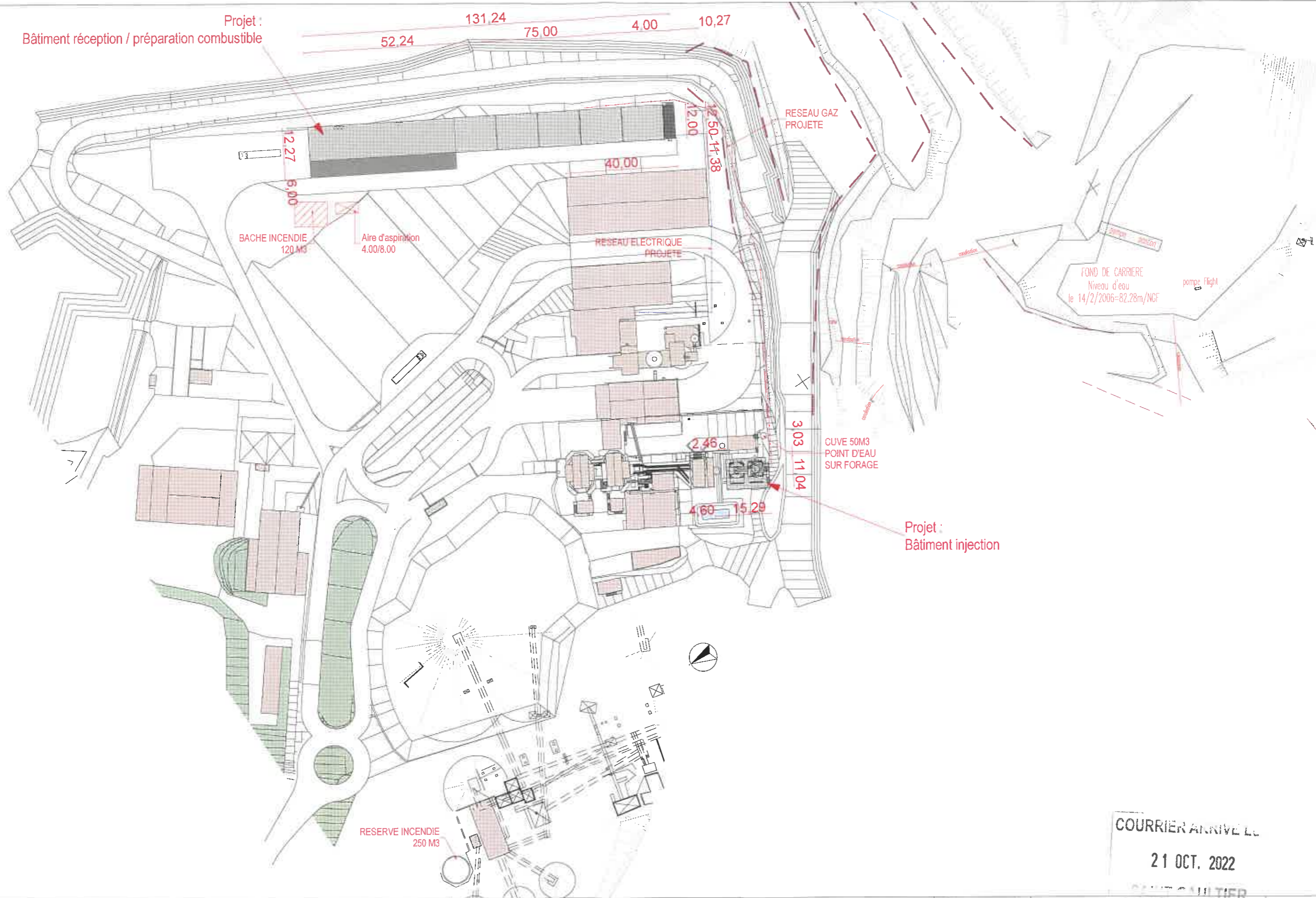

COURRIER ARRIVE LE

21 OCT. 2022

SAINT GAULTIER

Ouvrage :
PROJET ESUS - ALIMENTATION FOUR 100% EN BIOMASSE
Usine des Gaillards - 36800 SAINT GAULTIER

Maitre d'ouvrage :
LHOIST FRANCE OUEST

Maitre d'oeuvre :
NEROLI ARCHITECTURE
2 Rue de la Gare 36250 NIHERNE



PC
Pièce 4

N° de pièce
2

Titre :
ETAT PROJETE - MASSE - zone des travaux

Echelle :
1/1250

Format :
A3

Date :
24/08/2022

Contact :
Jean-Malo NEROLI
Architecte DPLG

N° de contact :
Tel 02 54 22 72 66
contact@neroli-archi.fr

Indice :

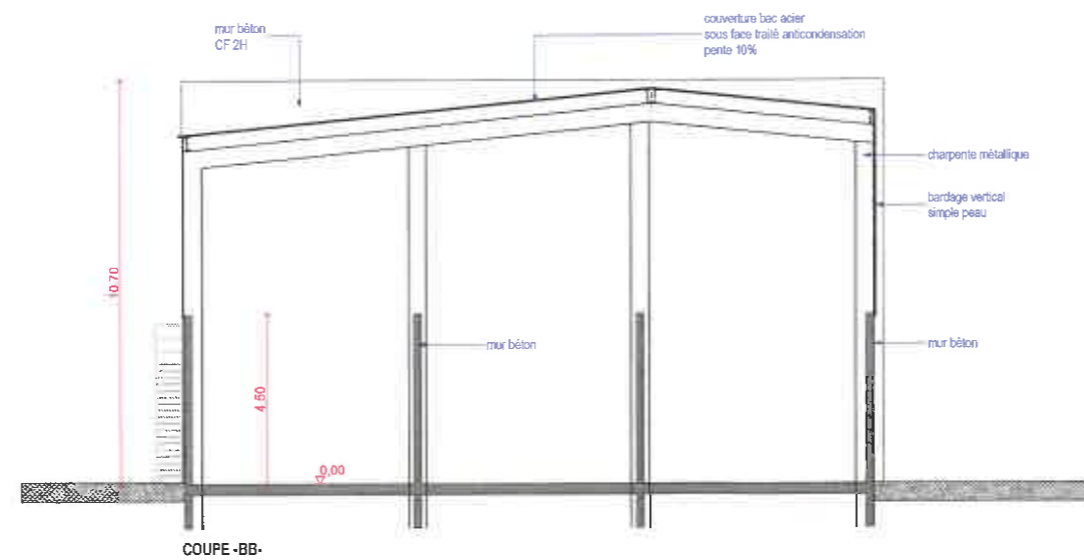
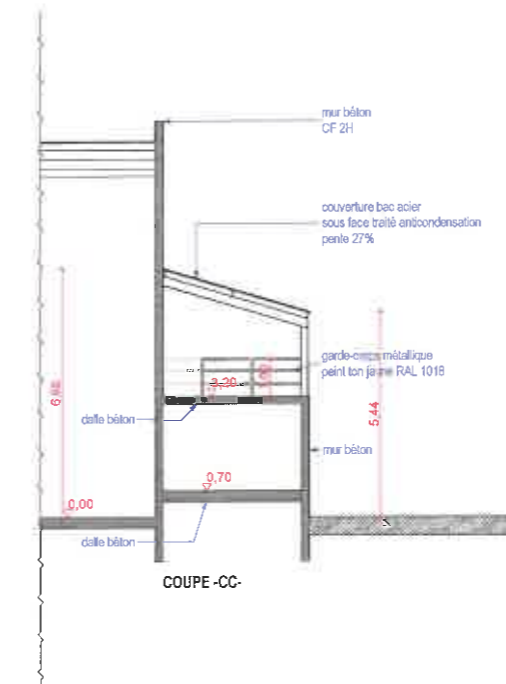
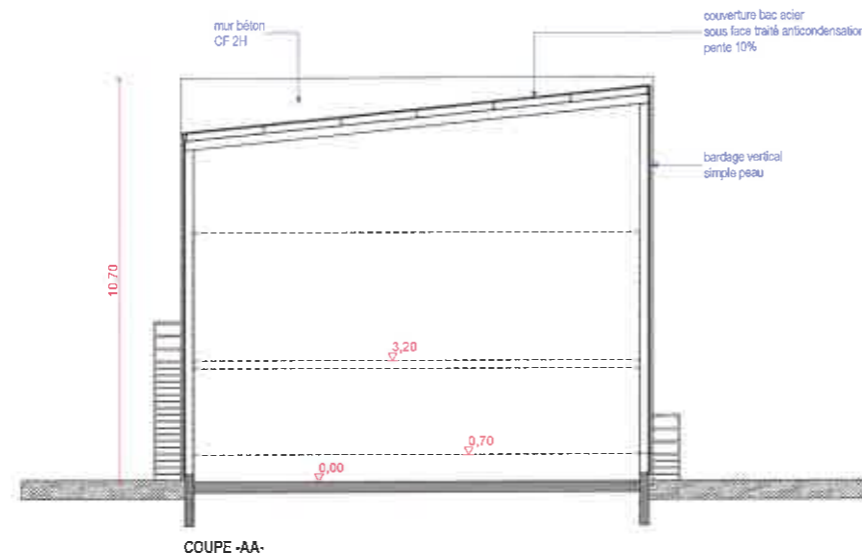

COURRIER ARRIVÉ LE :
21 OCT. 2022
SAINT-GAULTIER

Ouvrage :
PROJET ESUS - ALIMENTATION FOUR 100% EN BIOMASSE
Usine des Gaillards - 36800 SAINT GAULTIER

Maître d'ouvrage:
LHOIST FRANCE OUEST

Maître d'œuvre :
NEROLI ARCHITECTURE
2 Rue de la Gare 36250 NIHERNE

Titre:
ETAT PROJETE - COUPES

Echelle :
1/200

Format :

Date :
24/08/2022

Contact :
Jean-Malo NEROLI
Architecte DPLG

N° de contact :
Tel 02 54 22 72 66

contact@neroli-archi.fr





Pièce 5

N° de pièce:

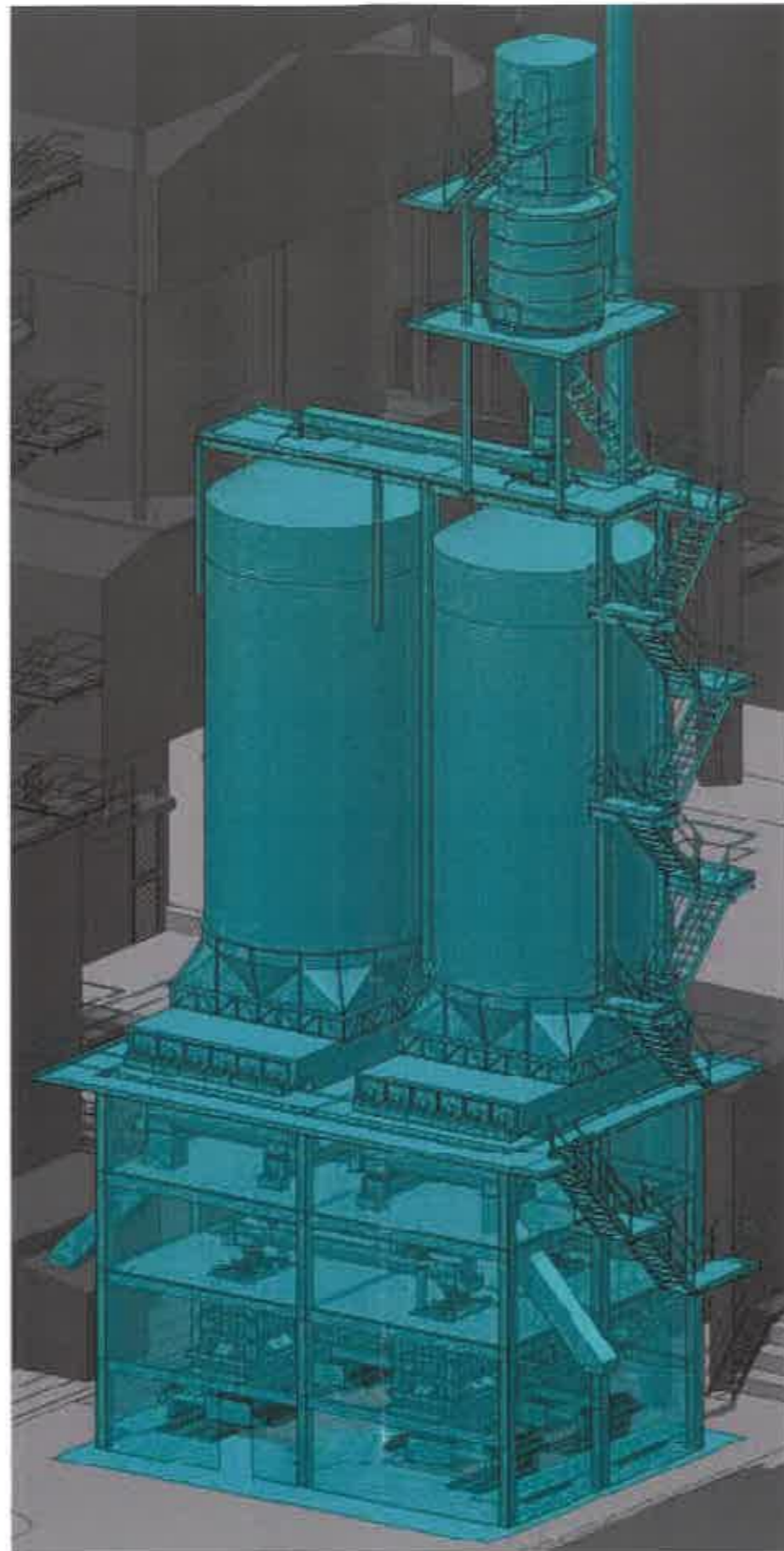
Indice:



COURRIER ARRIVÉ LE :
21 OCT. 2022
SAINT-GAULTIER

<p>Ouvrage : PROJET ESUS - ALIMENTATION FOUR 100% EN BIOMASSE Usine des Gaillards - 36800 SAINT GAULTIER</p>	<p>Maître d'ouvrage : LHOIST FRANCE OUEST</p>	<p>Maître d'œuvre : NEROLI ARCHITECTURE 2 Rue de la Gare 36250 NIHERNE</p>		<p>PC</p>	<p>N° de pièce: 5</p>			
<p>Titre: ETAT PROJETE - BATIMENT INJECTION</p>		<p>Echelle :</p>	<p>Format :</p>	<p>Date : 24/08/2022</p>	<p>Contact : Jean-Malo NEROLI Architecte DPLG</p> <p>N° de contact : Tel 02 54 22 72 66 contact@neroli-archi.fr</p>		<p>Pièce 4</p>	<p>Incluse:</p>

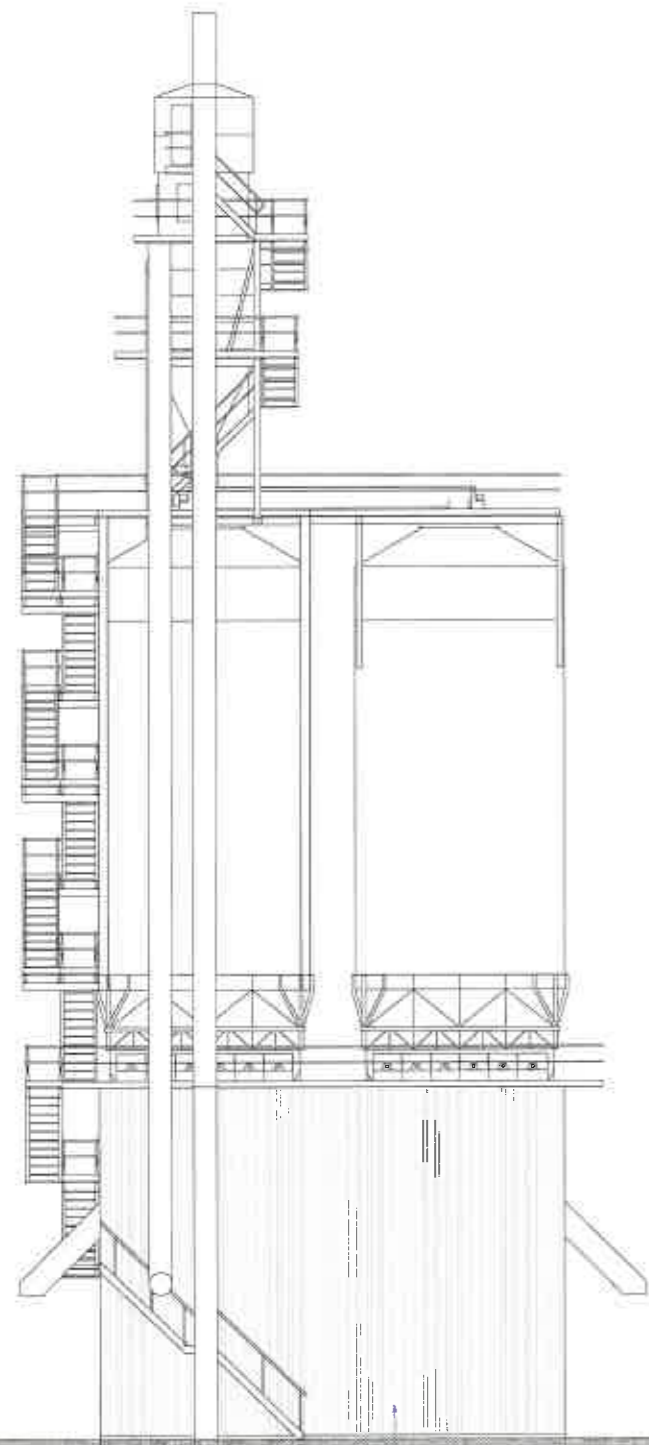

FACADE SUD-EST

Bac acier vertical
simple peau
ton ral 1015 IVOIRE

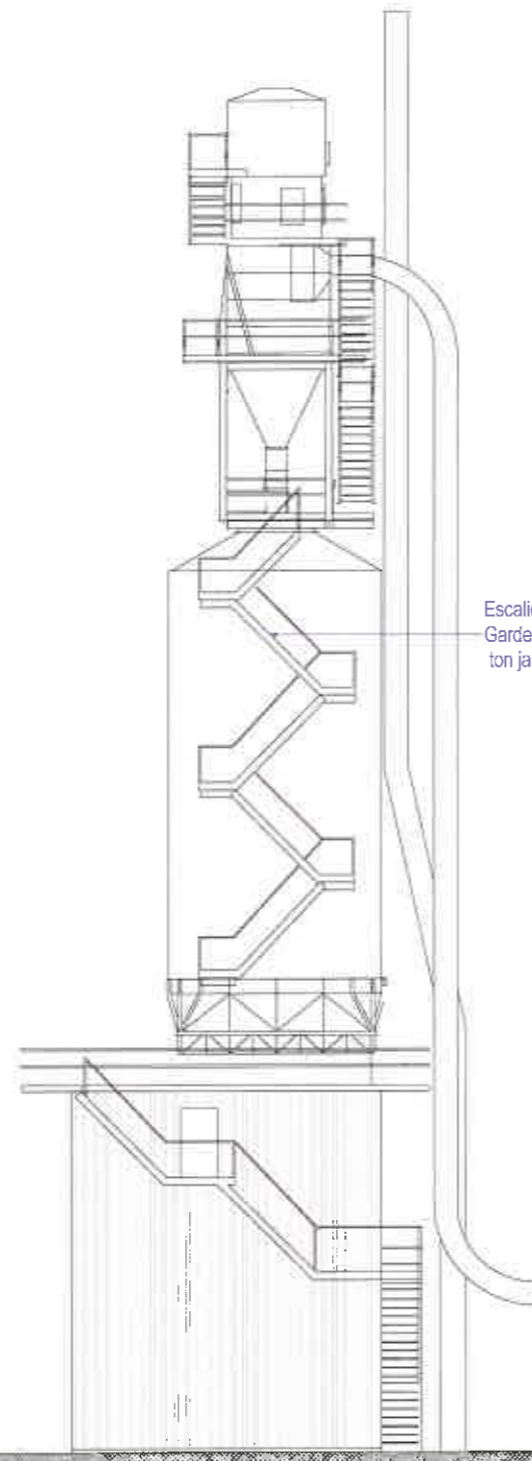

FACADE SUD-OUEST

Escalier métallique galvanisé
Garde corps métallique peint
ton jaune ral 1018

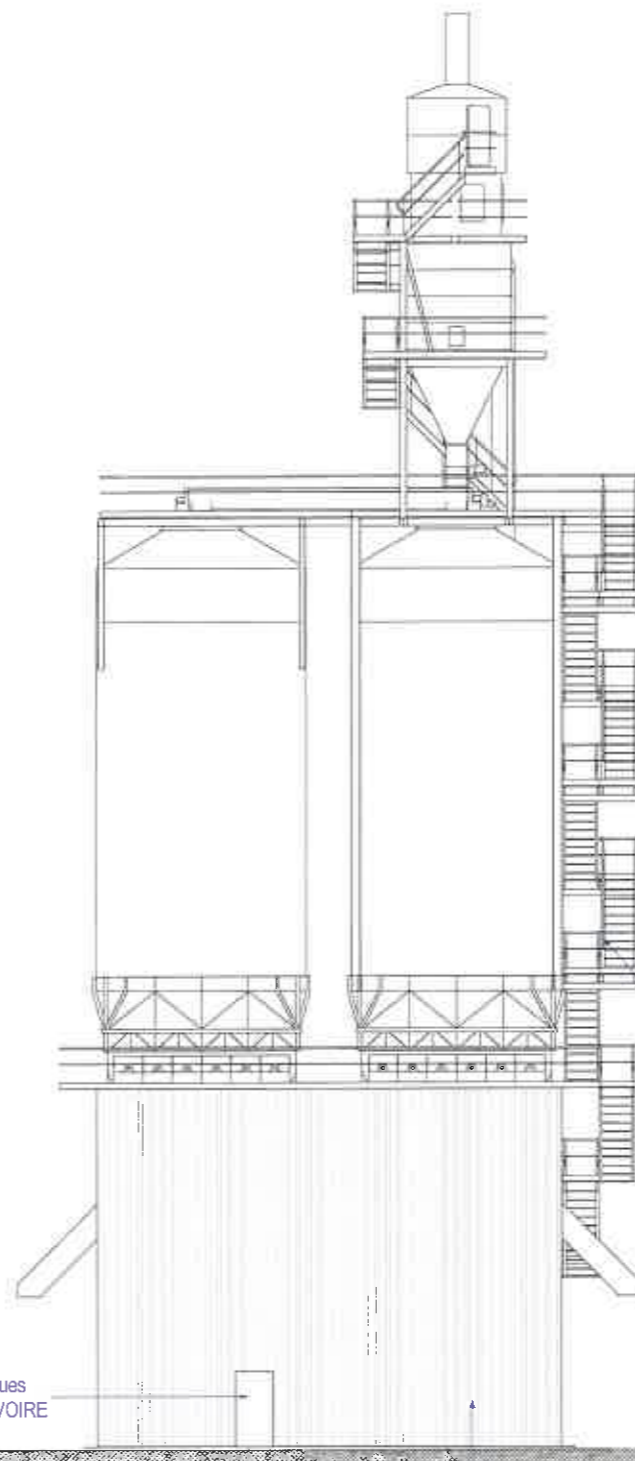

FACADE NORD-OUEST

Menuiseries métalliques
peintes ton ral 1015 IVOIRE

Escalier métallique galvanisé
Garde corps métallique peint
ton jaune ral 1018

Bac acier vertical
simple peau
ton ral 1015 IVOIRE

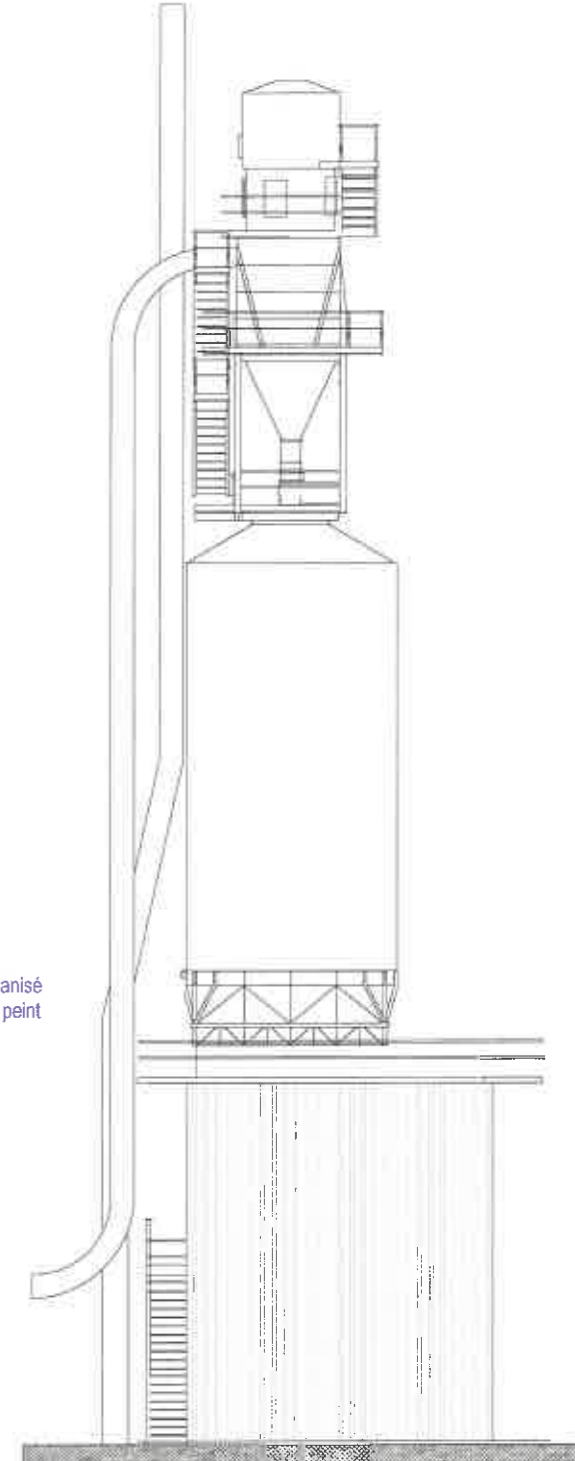

FACADE NORD-EST

COURRIER ARRIVÉ LE
21 OCT. 2022
SAINT-GAULTIER

Ouvrage :
PROJET ESUS - ALIMENTATION FOUR 100% EN BIOMASSE
Usine des Gaillards - 36800 SAINT GAULTIER

Maitre d'ouvrage :
LHOIST FRANCE OUEST

Maitre d'œuvre :
NEROLI ARCHITECTURE
2 Rue de la Gare 36250 NIHERNE



PC
Pièce 4

N° de pièce :
5

Titre :
ETAT PROJETE - BATIMENT INJECTION

Echelle :
Format :
Date :
24/08/2022

Contact :
Jean-Malo NEROLI
Architecte DPLG
N° de contact :
Tel 02 54 22 72 66
contact@neroli-archi.fr

Indice :

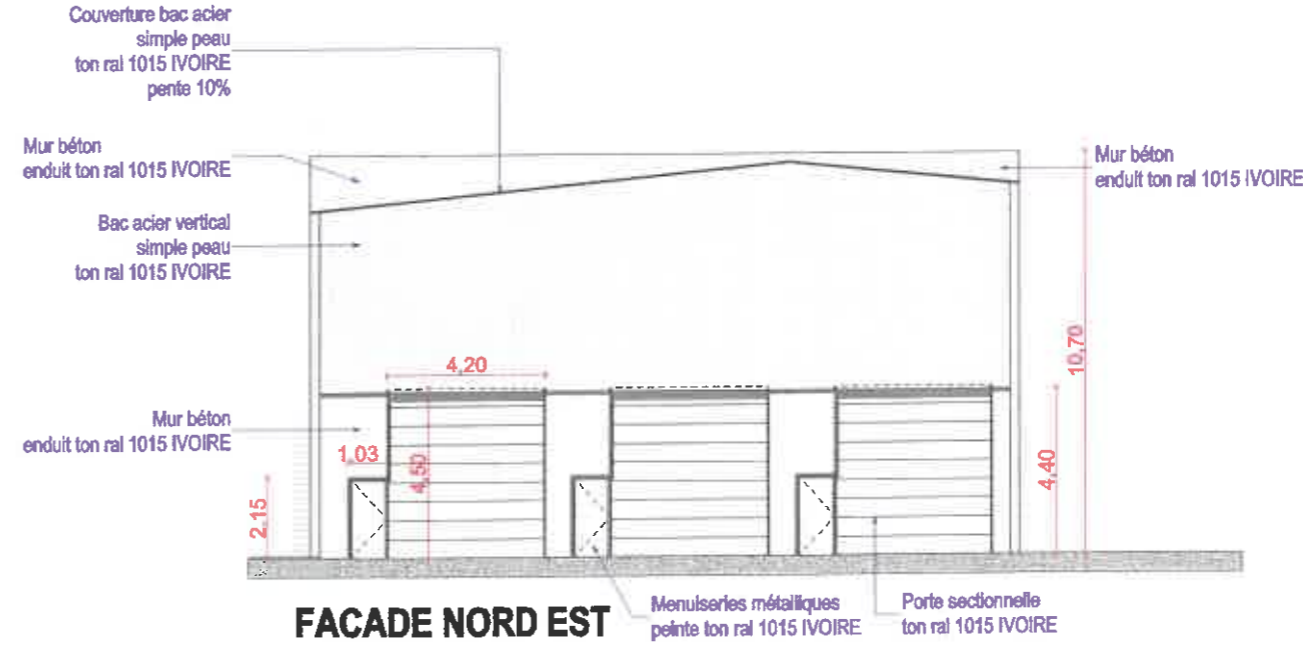
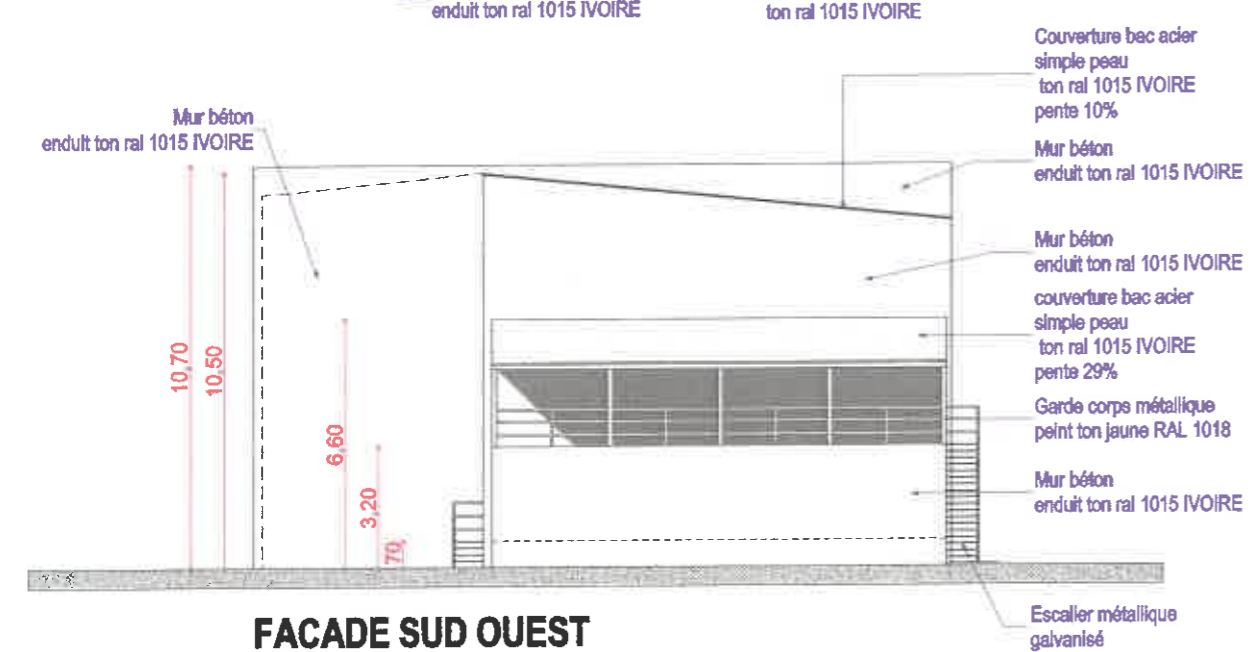
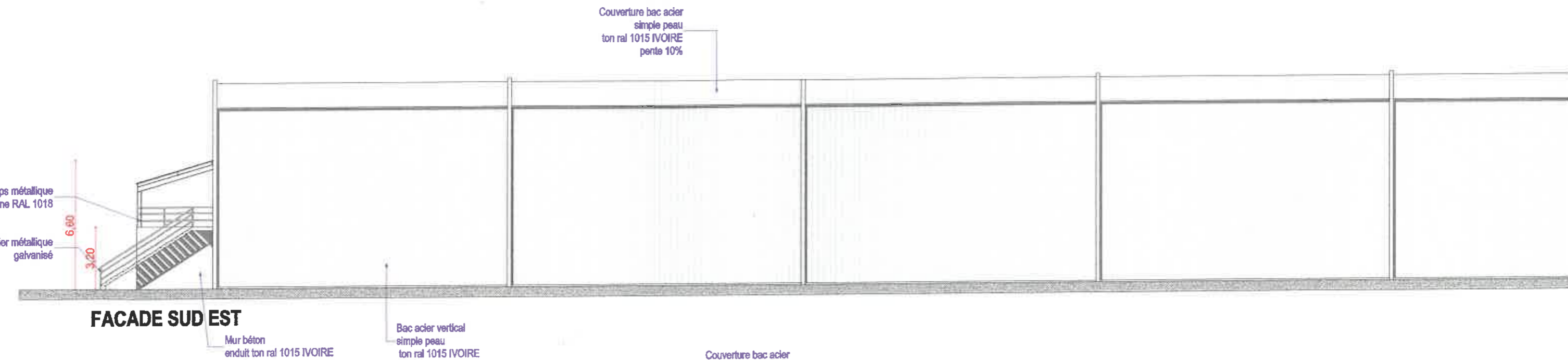
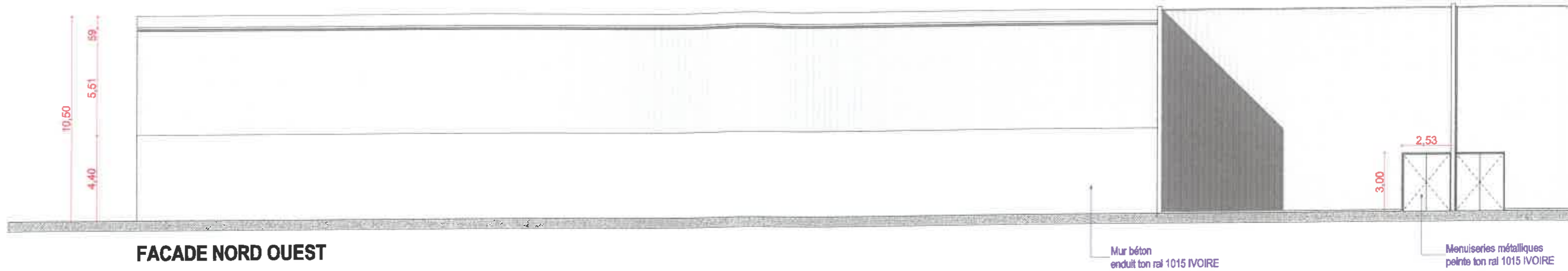

Ouvrage :
PROJET ESUS - ALIMENTATION FOUR 100% EN BIOMASSE
 Usine des Gaillards - 36800 SAINT GAULTIER

Titrer :
ETAT PROJETE - FACADES

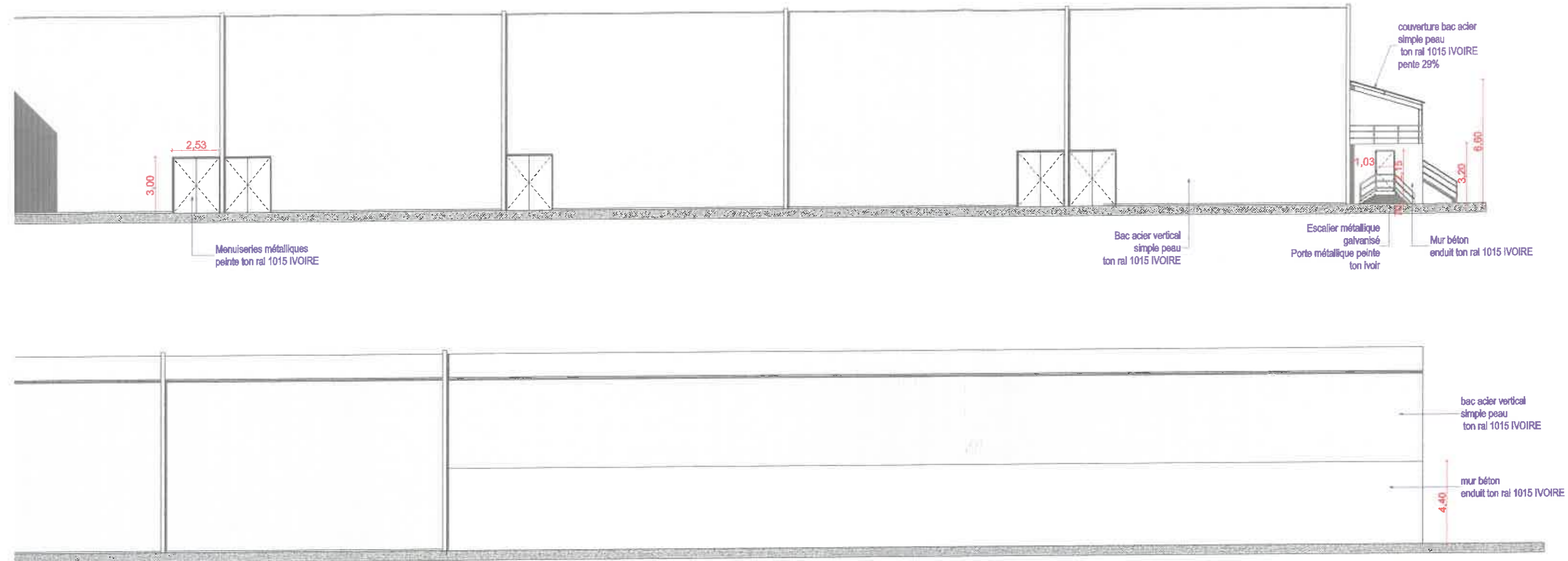

Mur béton
enduit ton ral 1015 IVOIRE

COURRIER ARRIVÉ LE :
21 OCT. 2022
SAINT-GAULTIER

Ouvrage : PROJET ESUS - ALIMENTATION FOUR 100% EN BIOMASSE Usine des Gaillards - 36800 SAINT GAULTIER	Maître d'ouvrage : LHOIST FRANCE OUEST			Maître d'œuvre : NEROLI ARCHITECTURE 2 Rue de la Gare 36250 NIHERNE			PC Pièce 4	N° de pièce: 5
	Titre : ETAT PROJETE - FACADES	Echelle : 1/1200	Format :	Date : 24/08/2022	Contact : Jean-Malo NEROLI Architecte DPLG			

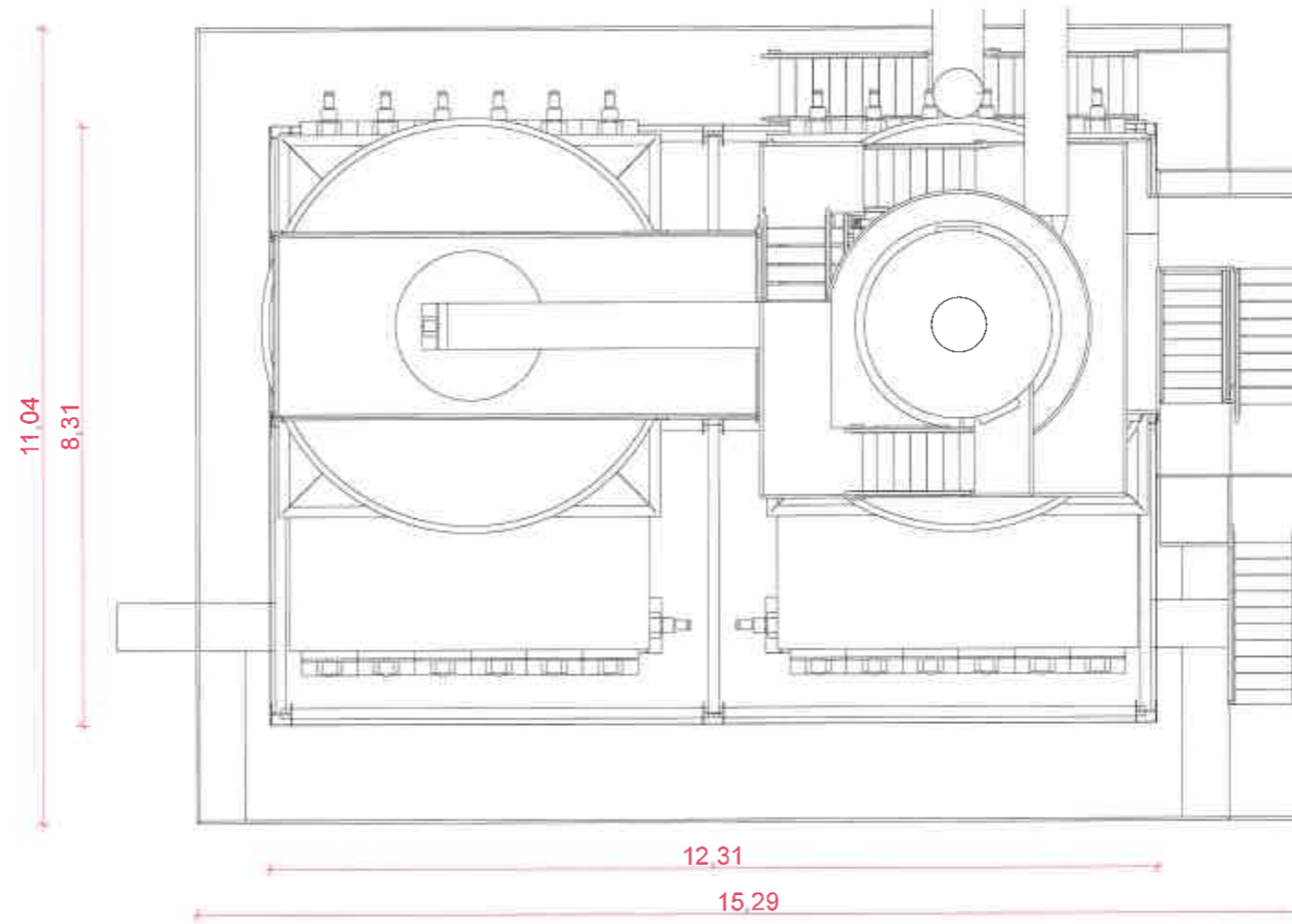

COURRIER ARRIVÉ LE :
21 OCT. 2022
SAINT-GAULTIER

Ouvrage : PROJET ESUS - ALIMENTATION FOUR 100% EN BIOMASSE Usine des Gaillards - 36800 SAINT GAULTIER	Maître d'ouvrage : LHOIST FRANCE OUEST			Maître d'œuvre : NEROLI ARCHITECTURE 2 Rue de la Gare 36250 NIHERNE		N° de pièce:
Titre : ETAT PROJETE - PLAN - injection biomasse	Echelle : 1/50	Format : 	Date : 24/08/2022	Contact : Jean-Malo NEROLI Architecte DPLG	N° de contact : Tel 02 54 22 72 66 contact@neroli-archi.fr	 Pièce 5

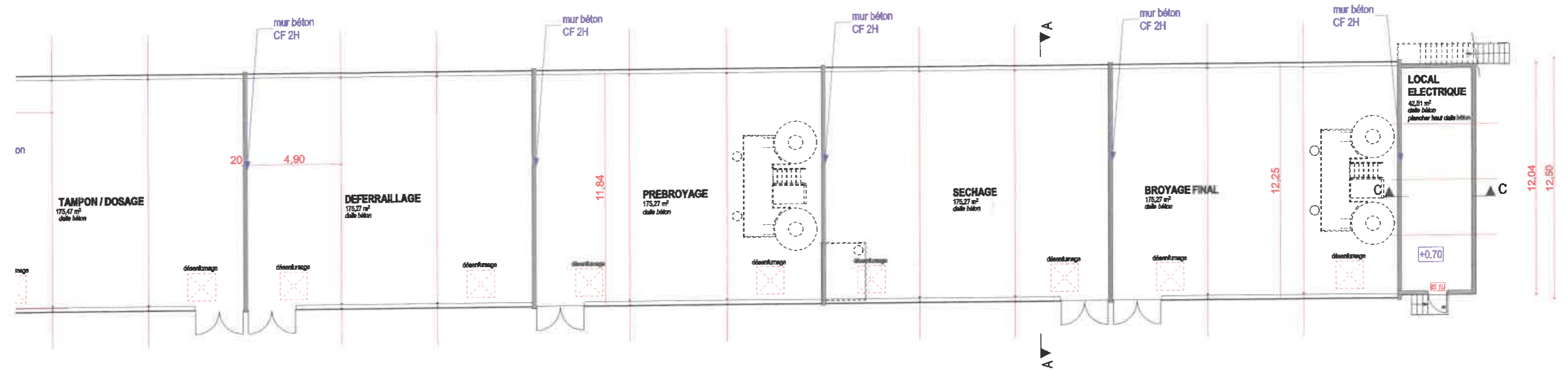

COUVERTURE
21 OCT. 2022
SAINT GAULTIER

Ouvrage : PROJET ESUS - ALIMENTATION FOUR 100% EN BIOMASSE Usine des Gaillards - 36800 SAINT GAULTIER	Maître d'ouvrage : LHOIST FRANCE OUEST	Maître d'œuvre : NEROLI ARCHITECTURE 2 Rue de la Gare 36250 NIMERNE	N° de pièce :
Titre : ETAT PROJETE - PLAN	Echelle : 1/200	Format :	Date : 24/08/2022
		Contact : Jean-Malo NEROLI Architecte DPLG	N° de contact : Tel 02 54 22 72 66 contact@neroli-arch.fr
			Pièce 5 N° de pièce :